

YAKIN DOĞU İLKOKULU

2017-2018 DERS YILI

4.SINIF I. SEVİYE TESPİT SINAVI

24 OCAK 2018 ÇARŞAMBA

Adı – Soyadı:.....

Not:.....

Sınıf :.....

Süre : 90dk.

1.OTURUM SORU KİTAPÇIĞI

TÜRKÇE- SOSYAL BİLGİLER –FEN VE TEKNOLOJİ

GENEL AÇIKLAMA

1. Bu kitapçık Türkçe – Sosyal Bilgiler - Fen ve Teknoloji sorularını içermektedir. Kitapçık 16 sayfadan oluşmaktadır.
2. Bu test 30 Türkçe, 10 Sosyal Bilgiler ve 10 Fen ve Teknoloji sorusundan oluşmaktadır. (Toplam 50 soru) Tüm soruları yanıtlamanız için size 90 dakikalık süre verilecektir.
3. Her sorunun 4 seçeneği vardır. Doğru yanıt yalnız bir tanesidir.
4. Bir soruda birden çok seçenek işaretlenirse o soru yanlış olarak değerlendirilir.
5. Bilmediğiniz soru üzerinde fazla zaman harcamayınız. Zamanınız kalırsa tekrar dönersiniz.

TÜRKÇE TESTİ

1. Aşağıdaki hangi seçenekte mecaz anlamlı bir sözcük kullanılmıştır?

- A) Defterini öfkeyle yırtıp attı.
- B) Baş ağrıları artınca ilâç almak zorunda kaldı.
- C) Gözleri uzaklara dalıp gitti.
- D) Tabaktaki meyveler çok sulu idi.

2. Aynı cümle içinde zıt anlamlı sözcüklerin bulunduğu seçenek aşağıdakilerden hangisidir?

- A) Babam güçlü kuvvetli bir adamdı.
- B) Uzun ve yorucu bir yolculuk oldu.
- C) Lefkoşa Belediyesi evlere verilen suyu artırdı.
- D) Motoru bozulan uçak yükselip alçalarak uçuyordu.

3. “Yolculuk sırasında ikaz ışıkları yanınca durmak zorunda kaldık.” Yukarıdaki cümlede geçen “ikaz” sözcüğünün eş anlamlısı hangi seçenektir ?

- A) Renkli
- B) Uyarı
- C) Sesli
- D) Dikkat

4. “Göz boyamak” deyimini en iyi anlatan tümce hangisidir?

- A) Gözlerindeki boyalar aktı.
- B) Haksızlığa uğradığına inandı.
- C) İyi olmayan bir şeyi iyi gibi gösterip herkesi aldattı.
- D) Dikkat çekmek için her yola başvurdu.

TÜRKÇE TESTİ

5. Aşağıdaki numaralandırılmış sözcüklerden anlamlı ve kurallı bir cümle yaparsak sıralama hangi seçenekteki gibi olur?

Düşen

1

Yılana

2

Denize

3

Sarılr

4

- A) 4 - 3 - 2 - 1
B) 3 - 2 - 1 - 4
C) 2 - 4 - 1 - 3
D) 3 - 1 - 2 - 4

6. “Kızımın telefonu cevap vermiyor, nerede kaldı acaba?”
Yukarıdaki cümle anlamına göre nasıl bir cümledir?

- A) Endişe cümlesi.
B) Özlem cümlesi.
C) Yakınma cümlesi.
D) Pişmanlık cümlesi.

7. Aşağıdaki sözcükleri sözlük sırasına koyarsak hangisi baştan ikinciden sonra gelir?

- A) Kuyu
B) Kumru
C) Kuzu
D) Kupa

TÜRKÇE TESTİ

“Her gün bir filiz büyüdü.
Yavaş yavaş olgunlaştı zaman yaprağı.
Hafta bitti, ay bitti, yıl bitti.
Bir yaş daha büyüdü ömür takvimi.”

8., 9. ve 10. sorular şiire göre cevaplanacaktır.

8. Sizce yukarıdaki şiirin ana fikri ne olmalıdır ?

- A) Takvim güzeldir.
- B) Zaman akıp gidiyor.
- C) Çocuk doğum gününü kutladı .
- D) Yapraklar da olgunlaşır.

9. Şiirin kaçınıcı dizesinde Büyük Ünlü Uyumu Kuralı'na uymayan sözcük var?

- A) 1.
- B) 2.
- C) 3.
- D) 4.

10. Şiirin üçüncü dizesinde kaç tane hece var?

- A) 8
- B) 10
- C) 6
- D) 2

11. Hangi seçenekteki sözcüğün sonuna sesli harfle başlayan bir ek getirildiğinde hece düşmesi olmaz?

- A) ufuk
- B) nesil
- C) kırk
- D) fikir

TÜRKÇE TESTİ

12. “Samet sabah süt içip okula geldi. Hukuk sınavında sorulan soruları Buket ile değerlendirecekti.”

Yukarıdaki paragrafta verilen altı çizili kelimelerden kaç tanesi sesli harf ile başlayan ek aldığı zaman yumaşama olayı olur?

- A) 3 B) 2 C) 1 D) 0

13. Aşağıdaki cümlelerden hangisi Vuni Sarayı için söylenmiş olabilir?

- A) Vuni Sarayı, Kanlı Dere'nin yanında kuruldu.
B) Vuni Sarayı, düz bir ovada kuruldu.
C) Günümüzde Vuni Sarayı'nda kalabalık bir nüfus yaşamaktadır.
D) Vuni Sarayı, Lefke'ye yakın antik bir yerleşim yeridir.

14. “Geceleyin Lefkoşa semalarında görülen yabancı cisimler halkı korkuttu.”

Yukarıdaki cümlede geçen “semalarında” sözcüğünün eş anlamlısı hangi seçenektir?

- A) Yollarında
B) Parklarında
C) Gökyüzünde
D) Evlerinde

TÜRKÇE TESTİ

“Her geçen gün öksürüğü artıyor, daha erken yoruluyordu. Yüzü gülmüyor ve yemeden içmeden kesilmeye başlamıştı. Bu duruma çok üzülen ailesi ısrarla onu doktora götürmek istiyordu. O ise yıllarca kendisine zarar veren düşmanla dost olduğu için doktorun kötü bir şey söylemesinden korkuyordu. Ciğerleri belli ki büyük zarar görmüştü.

Yıllarca ciğerlerine temiz oksijen yerine zehir çekenler maalesef sağlığını kaybediyor.”

15., 16. ve 17. soruları yukarıdaki parçaya göre cevaplayınız.

15. Parçada sözü edilen kişinin ruh hali aşağıdakilerden hangisidir?

- A) Kaygısız B) Neşeli C) Kaygılı D) Umursamaz

16. Hasta kişinin yıllarca dost olarak yaşadığı, aslında düşmanı olan şey aşağıdakilerden hangisi olabilir?

- A) Alkol B) Aşırı Sürât C) Hareketsizlik D) Sigara

17. Parçada sözü edilen “yemeden içmeden kesilmek” deyimini açıklayan seçenek hangisidir?

- A) Yemek yerken yorulmak.
B) Yemek yeme isteği duymamak.
C) Yemekleri çiğneyerek yemek.
D) Çok sık yemek yemek.

TÜRKÇE TESTİ

18.

“ sabuna – radyonun - makasa – suya – terazinin – anayasa – kuytu”

Yukarıdaki sözcüklerin kaç tanesi kaynaştırma harfi almıştır?

A) 3

B) 4

C) 1

D) 2

19. Aşağıdaki hangi seçenekteki sözcük aldığı ek nedeni ile Büyük Ünlü Uyumu Kuralı'na uymaz?

A) Dünkü

B) Sabahleyin

C) Gelirken

D) Sarımtrak

20.

“Kıbrıs, Akdeniz’de üçüncü büyük adadır. Asya, Avrupa ve Afrika’yı birbirine bağlayan merkezi bir bölgededir. Kıbrıs’ın kuzeyinde Trodos Dağları, güneybatısında Beşparmak Dağları bulunur. Kıbrıs Adası’nın iklimi kışları ılık ve yağışlı, yazları sıcak ve kuraktır.”

Yukarıdaki metinde Kıbrıs Adası için verilen hangi bilgi yanlıştır?

A) Kıbrıs Akdeniz’de üçüncü büyük adadır.

B) Asya, Avrupa ve Afrika’yı birbirine bağlayan merkezi yerdedir.

C) Kıbrıs’ın kuzeyinde Trodos Dağları, güneybatısında Beşparmak Dağları bulunur.

D) Adanın iklimi kışları ılık ve yağışlı, yazlar sıcak ve kuraktır.

TÜRKÇE TESTİ

21. “Ali Amca aynı mahallede kaldığı yahudi komşusunu Girne’ye yemeğe götürdü.”

Yukarıdaki cümlede “özel isimlerin yazılışı kuralına” uymayan sözcük hangisidir?

- A) yahudi B) Ali Amca C) Girne’ye D) mahalle

22. “bulut – umut – öfke – kale – ter – kum – ok – başarı ”

Yukarıdaki sözcüklerin somut olanların yanına □, soyut olanların yanına Δ koyarsak kaç tane Δ koymuş oluruz?

- A) 1 B) 2 C) 3 D) 4

23. Topluluk ismi olmayan sözcük hangi seçenekte verilmiştir?

- A) Toplum B) Millet C) Kafile D) Kuşlar

24. “Hoşgörü” sözcüğü aşağıdaki hangi cümlede anlamına en uygun şekilde kullanılmıştır?

- A) Hoşgörülü olan öğretmen sürekli sinirleniyor.
B) Ali, bazı düşünceler kendini rahatsız etse de o düşüncelerin dile getirilmesini savunduğu için hoşgörülüdür.
C) Devrim denizde yüzmeyi sevdiği için hoşgörülüdür.
D) Okulumuzda hoşgörülü bir günde resim yaptık.

TÜRKÇE TESTİ

25. “Ayağa değmedik taş olmaz, başa gelmedik iş olmaz.” Atasözünde ismin “-e” halinde bulunan kaç tane kelime var?

A) 1

B) 3

C) 2

D) 4

26. “Ağustos Böceği ile Karınca” hikâyesinde eğlenceyi seven, müzik aleti çalıp şarkı söyleyen kimdi?

A) Ağustos böceği

B) İkisi de

C) Karınca

D) Hiçbiri

27. Aşağıda hangi seçenekteki sözcük yumuşamaya uğramamıştır?

A) sebebi

B) değeri

C) ucu

D) sözcüğü

TÜRKÇE TESTİ

28. “Tatlı dil yılanı deliğinden çıkarır.” atasözünü en iyi anlatan seçenek hangisidir?

- A) Sert konuşmak her zaman sonuç verir.
- B) Bal yiyenin dili tatlı olur.
- C) Yılan tatlı dilden hoşlanır.
- D) Tatlılıkla, gönül okşayıcı konuşma herkesi etkiler, düşmanı bile yola getirir.

29. “Paylaşılan dertler....., paylaşılan mutluluklar”

Yukarıdaki cümlede boş yerlere hangi seçenekteki sözcükler gelmektedir?

- A) artar – azalır
- B) azalır – çoğalır
- C) eksilir – biter
- D) çoğalır – artar

30. “İncirli Mağara” parçası ile ilgili hangi seçenek doğrudur?

- A) Mağara adını girişindeki incir ağacından alır.
- B) İncirli Mağara Tepebaşı Köyü’ne yakındır.
- C) İncirli Mağara Trodos Dağları eteklerindedir.
- D) Mağarada uzun yıllar krallar yaşamıştır.

**TÜRKÇE TESTİNİZ BİTMİŞTİR.
YANITLARINIZI KONTROL EDEREK SOSYAL BİLGİLER TESTİNE GEÇİNİZ.**

SOSYAL BİLGİLER TESTİ

31. ‹‹Bireysel özelliklerimiz fiziksel, zihinsel ve
olmak üzere üçe ayrılır.››

Yukarıdaki tümcede boş yere hangi sözcük gelmelidir?

- A) özgü
- B) bedensel
- C) duygusal
- D) kimyasal

32. **Hangi seçenek pasaport sahibi olmanın amaçlarındandır?**

- A) Yurt dışı seyahatlerimiz için gereklidir.
- B) Araç kullanırken zorunludur.
- C) Evlenirken istenir.
- D) Sağlık kontrolüne giderken götürülür.

33. ‹‹Tüm canlılar gibi insanlar da enerjilerini alırlar.››

Yukarıdaki cümlede boş yere hangi sözcük gelmelidir?

- A) oksijenden
- B) topraktan
- C) mutfaktan
- D) besinlerden

34. **Aşağıdaki tümcelerden hangisi yanlıştır?**

- A) Nişan, evlilik öncesi yapılır.
- B) Nikâh, nikâh memuru, şahitler ve davetliler önünde yapılan evlilik sözleşmesidir.
- C) Ülkemizde evlilik, dini kurallara göre düzenlenmiştir.
- D) Evlilik için kadın ve erkeğin evlilik yaşına gelmesi zorunludur.

SOSYAL BİLGİLER TESTİ

35. Babanın veya annenin erkek kardeşinin eşine ne denir?

- A) Yenge
- B) Hala
- C) Teyze
- D) Dayı

36. Aşağıdakilerden hangisi “asgari ücretle” çalışmış olabilir?

- A) Müzik öğretmeni
- B) Okul temizlik çalışanı
- C) Okul müdürü
- D) Veteriner

37. Günümüzdeki aile yapısı ile 80 yıl öncesinin aile yapısını karşılaştırırsak hangi seçenek doğru olur?

- A) Fark yoktur.
- B) Eskiden aileler daha az bireylerden oluşurdu.
- C) Günümüz aileleri daha kalabalıktır.
- D) Eskiden aileler daha kalabalıktı.

38. Hangi seçenek “çocuk hakları ihlâli” değildir?

- A) 12 yaşındaki çocukların çalıştırılması
- B) Çocuk yaştaki bireylerin savaştırılması
- C) Cinsiyet ayırımı yapılmadan tüm çocuklara eğitim hakkı verilmesi
- D) Çocuk yaştaki kızların evlendirilmesi

SOSYAL BİLGİLER TESTİ

39. Hangi seçenek “ailede demokrasi” ile uyumludur?

- A) Tatillerde gidilecek yere annenin karar vermesi.
- B) Aile bütçesinin harcanmasına aile bireylerinin söz hakkı olması.
- C) Okula gidip gitmemeye karar verme yetkisinin çocuklarda olması.
- D) Babamın her konuda tek başına karar veren aile reisi olması.

40. “Aylık geliri 5000 TL olan bir ailenin giderleri (harcamaları) 6000 TL ise bu aile olur.”

Yukarıdaki cümlede bırakılan boş yere gelebilecek en uygun seçenek aşağıdakilerden hangisidir?

- A) Tasarruf yapmış
- B) zengin
- C) hesaplı
- D) borçlanmış

**SOSYAL BİLGİLER TESTİNİZ BİTMİŞTİR.
YANITLARINIZI KONTROL EDEREK FEN VE TEKNOLOJİ TESTİNE GEÇİNİZ.**

FEN VE TEKNOLOJİ TESTİ

41. Nesnelerin “sert – yumuşak – sıcak – soğuk” gibi özelliklerini algılamamızı sağlayan aşağıdakilerden hangisidir?

- A) Gözlerimiz
- B) Kulaklarımız
- C) Burnumuz
- D) Derimiz

42. Aşağıdaki şekillerden hangisi vücudumuzun göğüs kafesini gösterir?

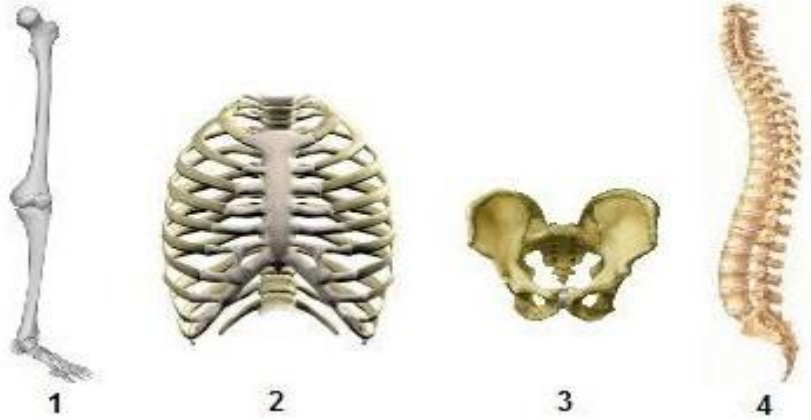

- A) 1.
- B) 2.
- C) 3.
- D) 4.

43. Aşağıdaki sporculardan hangisi spor yaparken diğerlerine göre daha fazla oksijen sıkıntısı yaşar?

- A) Dağcı
- B) Güreşçi
- C) Koşucu
- D) Yüzücü

FEN VE TEKNOLOJİ TESTİ

44. Akciğerlerimizin en büyük düşmanı aşağıdakilerden hangisidir?

- A) Çok aşırı yemek yiyerek obez olmak.
- B) Spor yapmamak.
- C) Sigara içmek veya sigara içilen ortamlarda bulunmak.
- D) Gürültülü yerde yaşamak.

45. Hareketsiz bir kişi gördük ve boynundan parmağımızla nabzını kontrol ettik. Biz bu kişide neyi kontrol ettik?

- A) Bizi duyuyor mu?
- B) Nefes alıyor mu?
- C) Vücut ısısı düşmüş mü?
- D) Kalbi atıyor mu?

46. Aşağıdaki hangi seçenekteki durumda nabzımız ve soluk alıp vermemiz artmaz?

- A) Egzersiz yaparken
- B) Ağır yük taşıırken
- C) Uyurken
- D) Korktuğumuzda

47. Suyun uyguladığı itmeye ne denir?

- A) Suyun kaldırma kuvveti
- B) Su direnci
- C) Su basıncı
- D) Suyun akışı

FEN VE TEKNOLOJİ TESTİ

48. Aşağıdaki seçeneklerin hangisinde “maddenin saydamlık özelliği” yoktur?

- A) Araba camı
- B) Kola tenekesi
- C) Gözlük
- D) Sınıf penceresi

49. Hangi seçenekteki tanımlama yanlıştır?

- A) Maddenin kütle birimi gram ve kilogramdır.
- B) Dereceli silindir ile sıvıları ölçeriz.
- C) 5 litrelik sütü terazi ile tartarız.
- D) Hacmin ölçü birimi litre veya mililitredir.

50. Su dolu bir plastik şişedeki suyu içtikten sonra aşağıdakilerden hangisi meydana gelir?

- A) Şişenin boyu uzar.
- B) Şişenin kütlesi artar.
- C) Şişenin büyüklüğü değişir.
- D) Şişe hava dolar.

FEN VE TEKNOLOJİ TESTİNİZ BİTMİŞTİR. YANITLARINIZI KONTROL EDİNİZ.